나의 백성이

(원제 : 이 땅 고치소서)

Tom & Robin Brooks

올네이션스 역

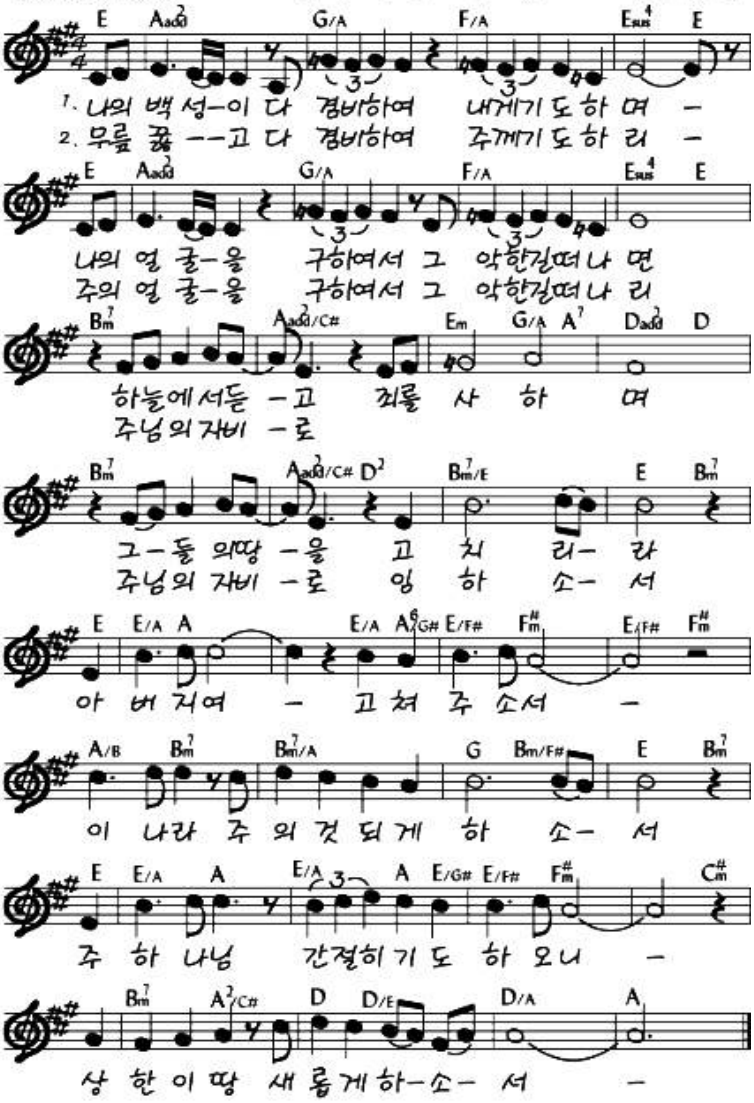

322 세상의 헛된 신을 버리고 (통일 357)

G. Matheson, 1890

Gather us in, Thy love that fillest all

우리 하나님은 유일한 주시라 (막 12:29)

소명과 충성

PENITENTIA: 10.10.10.10. E. Dearle, 1874

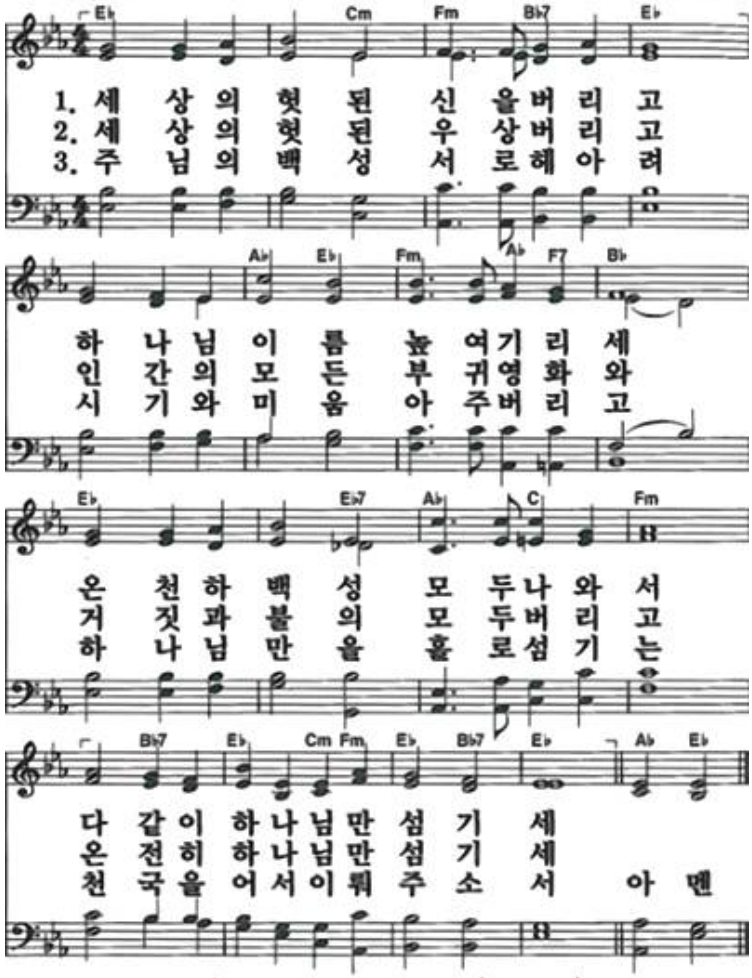

주님 다시 오실 때까지

고형원

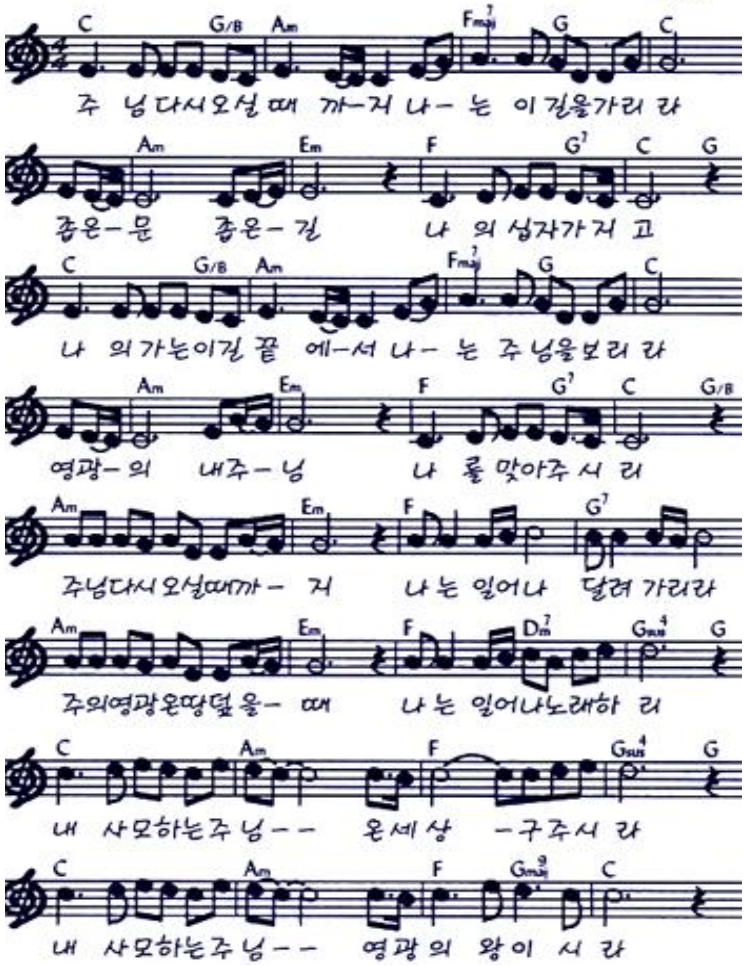

(통일 495) 내 영혼이 은총 입어 438

주와 동행

C. F. Butler, 1898

Since Christ my soul from sin set free

하나님의 나라는 너희 안에 있느니라 (눅 17:21)
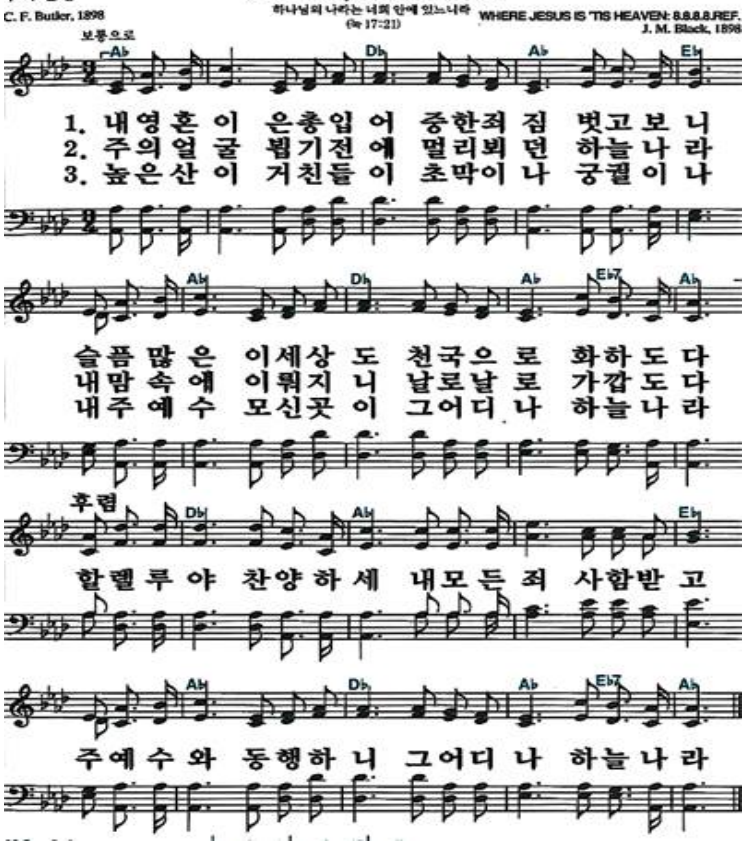
WHERE JESUS IS 'TIS HEAVEN: 8.8.8.8.REF. J. M. Black, 1898