(통 519)

십자가를 질 수 있나 461

E. B. Marlatt, 1925

내가 마시려는 잔을 너희가 마실 수 있느냐
(마 20:22)

BEACON HILL: 8.7.8.7.REF.
H. S. Mason, 1924

보통으로

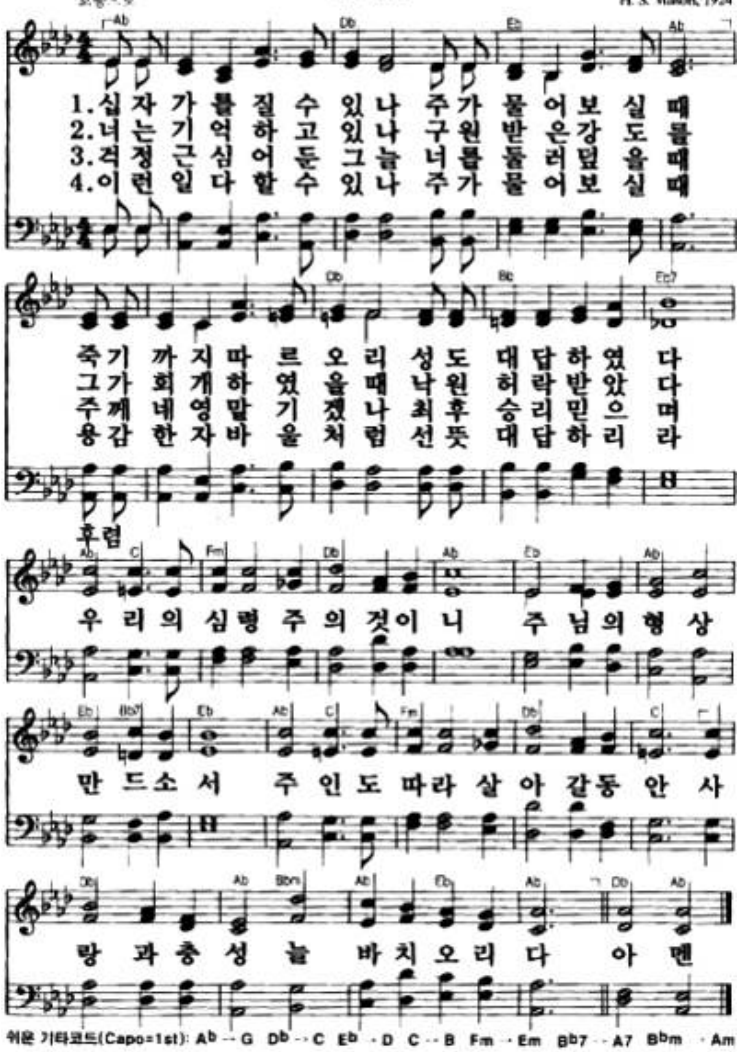

쉬운 기타코드(Capo=1st): A♭ → G D♭ → C E♭ · D C · B Fm · Em B♭7 · A7 B♭m · Am

(통일 395)

너 시험을 당해 342

시련과 극복

Yield not to temptation

시험을 참는 자는 복이 있나니—생명의 면류관을 얻을 것이기 때문이라
(약 1:12)

H. R. Palmer, 1868

PALMER: 6.5.6.5.D.REF.
H. R. Palmer, 1868

보통으로

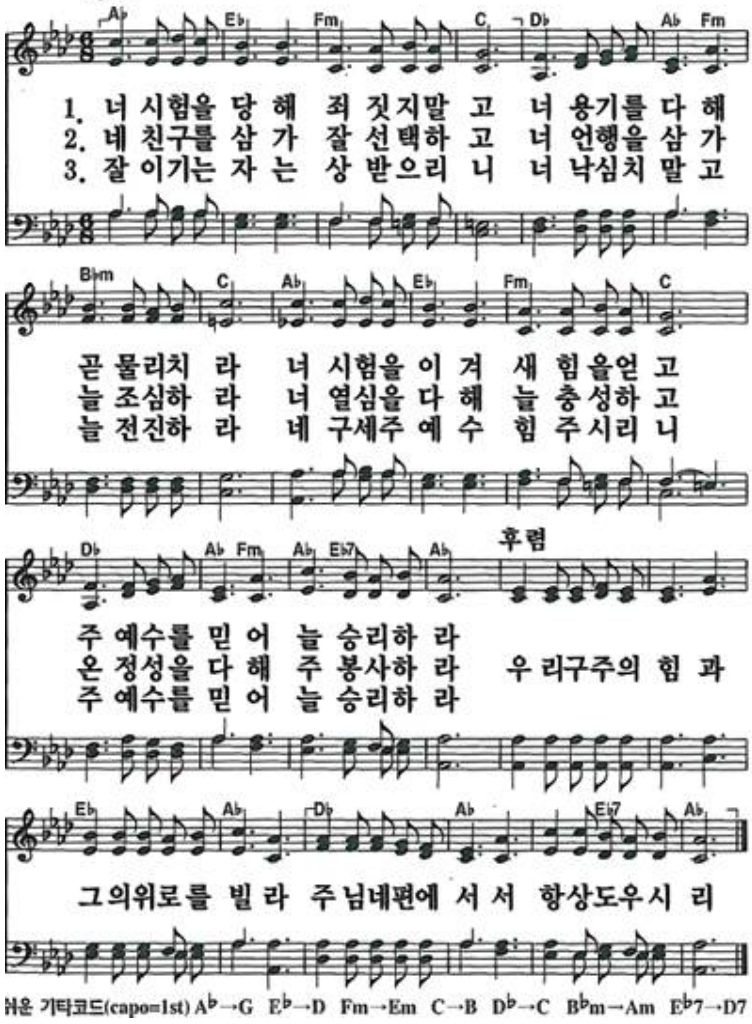

쉬운 기타코드(capo=1st) A♭→G E♭→D Fm→Em C→B D♭→C B♭m→Am E♭7→D7

마지막 날에

이천

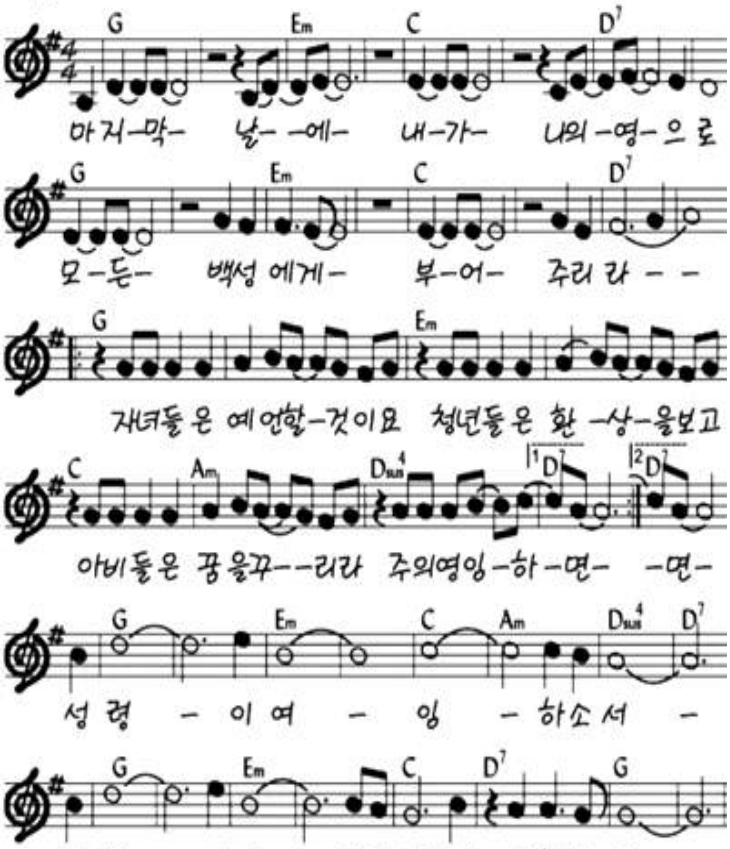

390 예수가 거느리시니

(통 444)

자기 이름을 위하여 의의 길로 인도하시는도다
(시 23:3)

J. H. Gilmore, 1862

HE LEADETH ME: 8.8.8.8.REF.
W. B. Bradbury, 1864
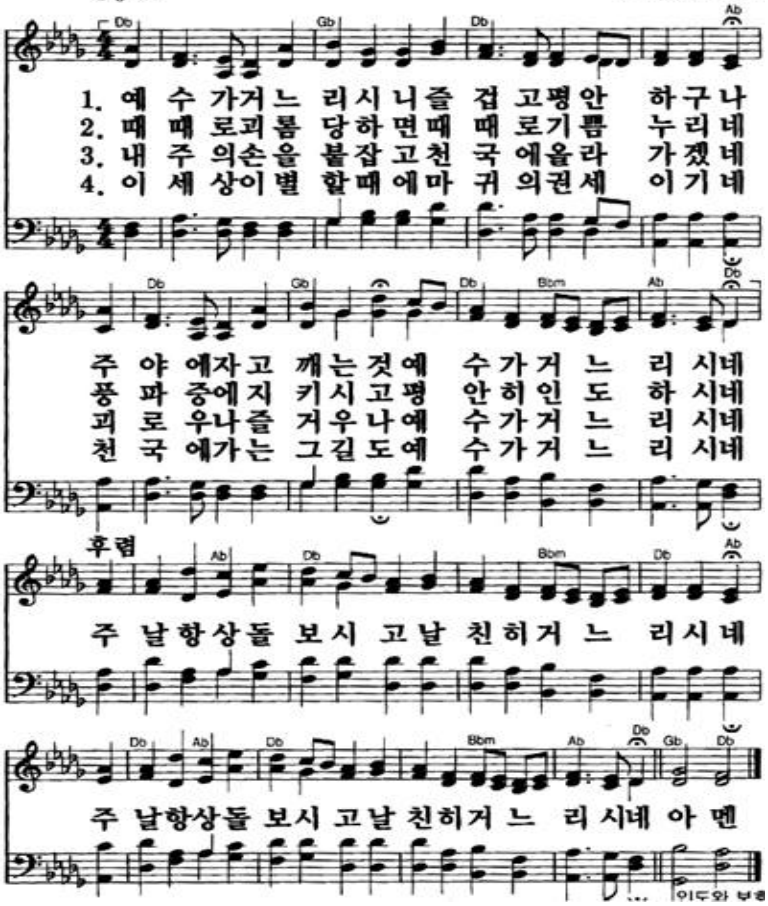
보통으로