338 내 주를 가까이 하게 함은 (통 364)

S. F. Adams, 1841

꿈에 본즉 사다리가 땅 위에 서 있는데 그 꼭대기가 하늘에 닿았고
(창 28:12)

BETHANY: 6.4.6.4.6.6.6.4.
L. Mason, 1856

보통으로

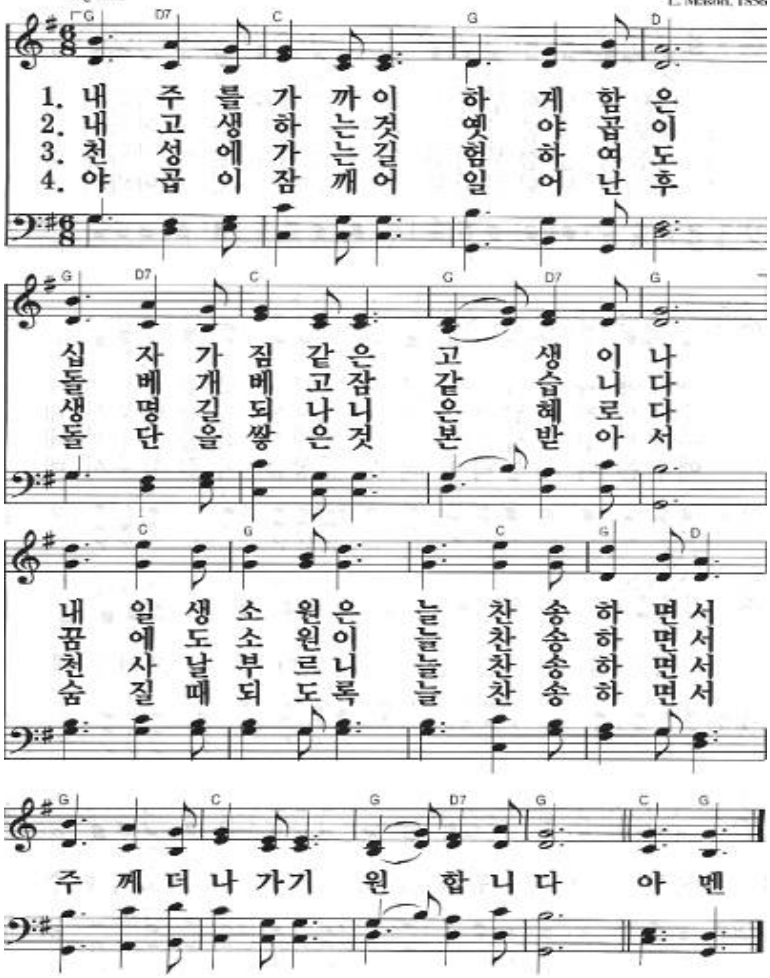

539 너 예수께 조용히 나가 (통일 483)

Go carry thy burden to Jesus

F. E. Hewitt(1851-1920)

수고하고 무거운 짐 진 자들아 다 내게로 오라 내가 너희를 쉬게 하리라
(마 11:28)

부르심과 영접

O STEAL AWAY: 9.8.9.8.REF
W. J. Kirkpatrick(1838-1921)

보통으로

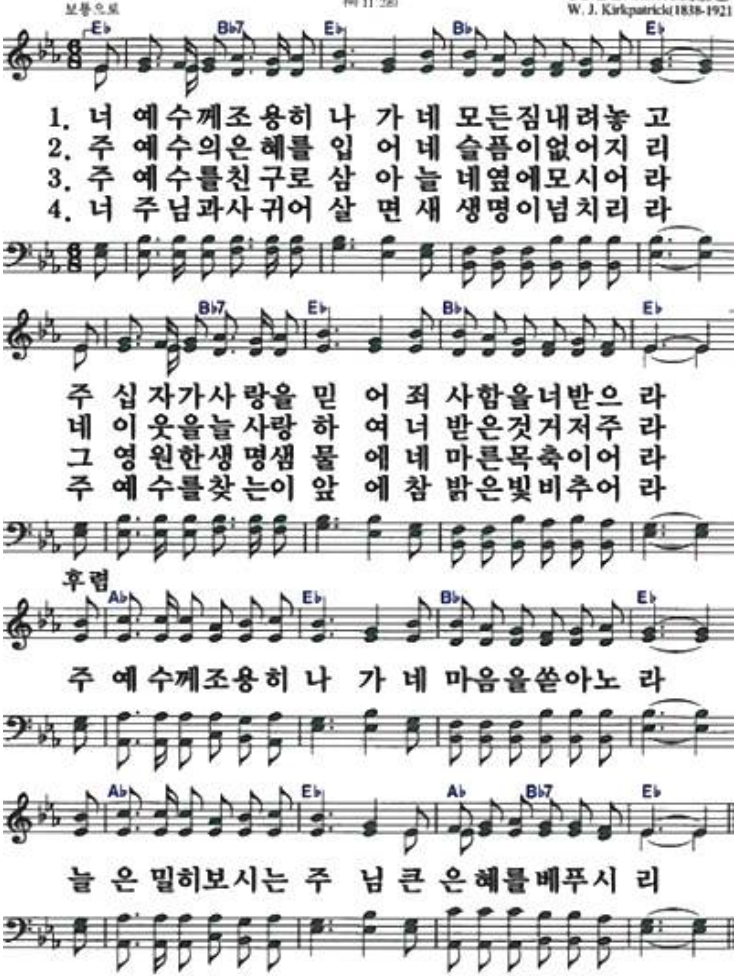

384 나의 갈 길 다 가도록 (통일 434)

All the way my Saviour leads me

F. J. Crosby, 1875

나는 신한 마음을 세우고 나의 달려갈 길을 마치고 믿음을 지켰으니
(딤후 4:7)

인도와 보호

ALL THE WAY: 8.7.8.7.8.7.8.7.
R. Lowry, 1875

보통으로

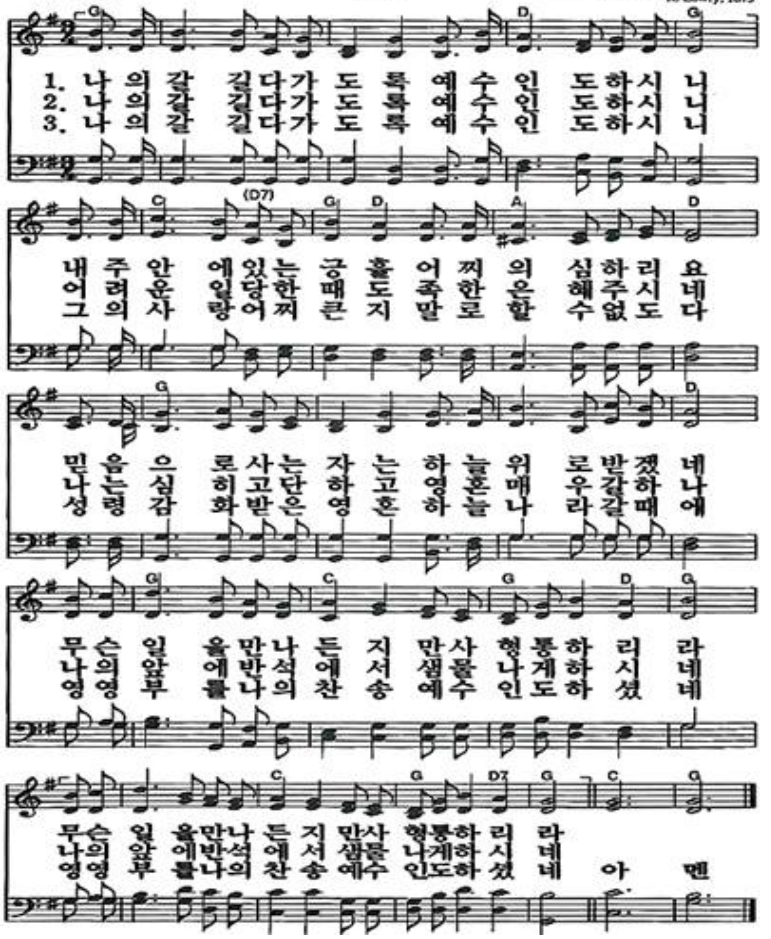

(통일 466) 나 어느 곳에 있든지 408

I can not tell thee whence it came

평안과 위로

J. S. Brown, 19th Century

물었습니다 너희에게 말하노니 곧 나의 평안을 너희에게 주노라 (요 14:27)

HIDDEN PEACE: 8.6.8.6.REF.
L. O. Brown, 19th Century
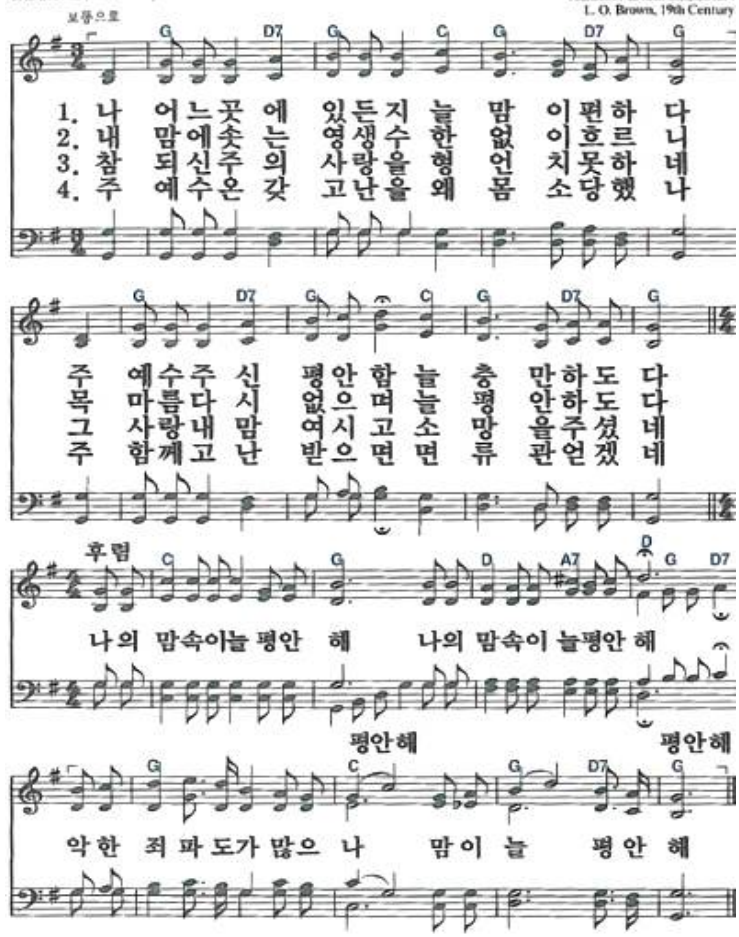
보통으로