이제는 안심하라

일어날 힘 없고
주저앉고 싶을 때
다시 설 수 있는 건
함께 걷는 우리가 있음이라
두렵고 무서워
포기하고 싶을 때
안심할 수 있는 건
같이 우는 우리가 있음이라
이제는 일어나라
허락하신 우리들과 함께
이제는 안심하라
말씀하신 주님과 함께
저 마귀는 우리를 삼키려고
입 벌리고 달려와도
주 예수는 우리의 대장되니
끝내 싸워서 이기리라
이제는 일어나라
허락하신 우리들과 함께
이제는 안심하라
말씀하신 주님과 함께

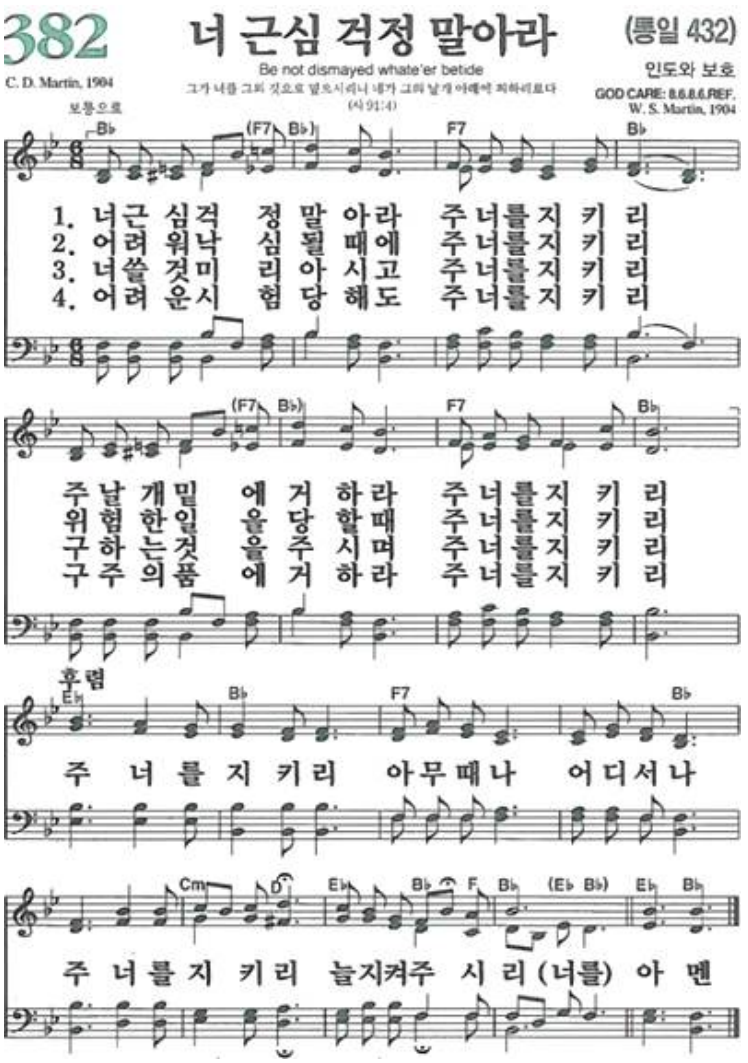

아무것도 두려워 말라

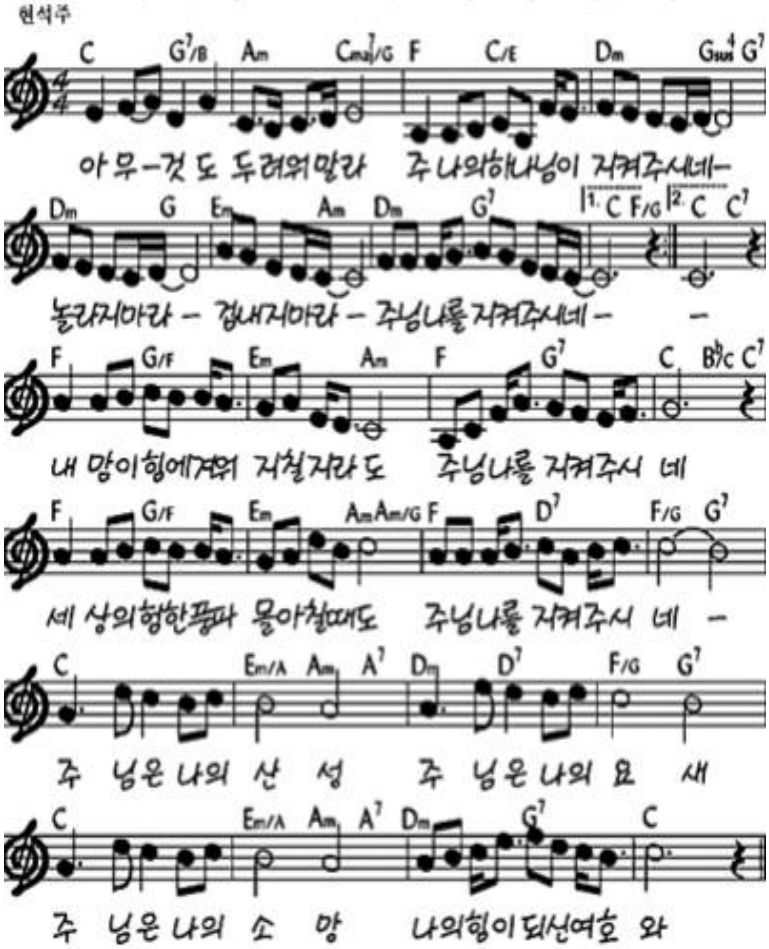
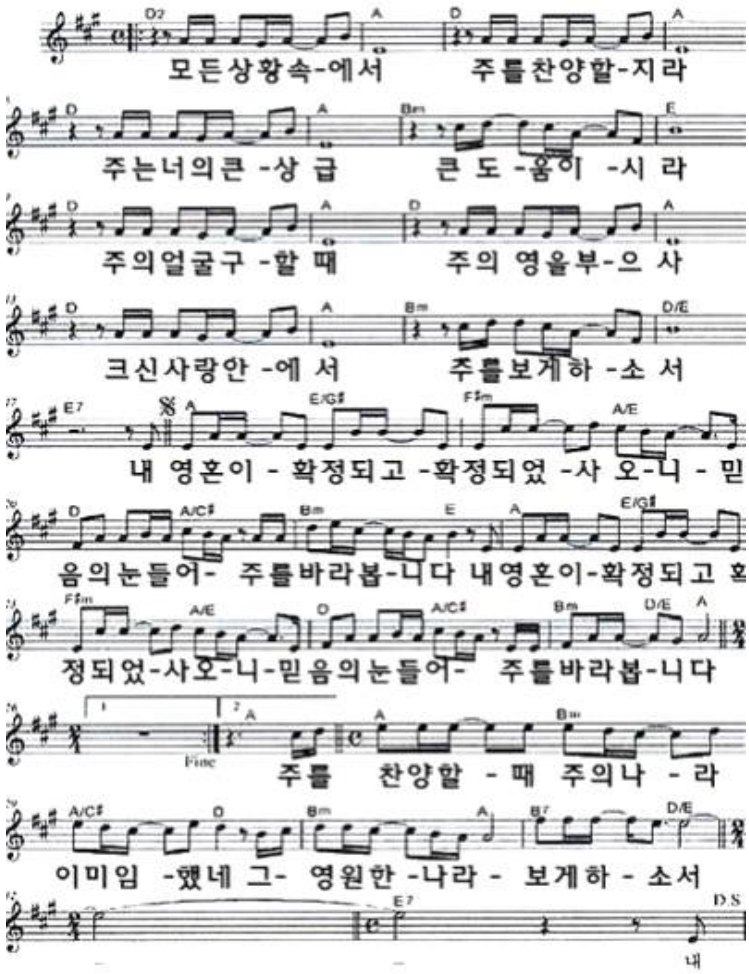
모든 상황 속에서